

2 KEYPLAN

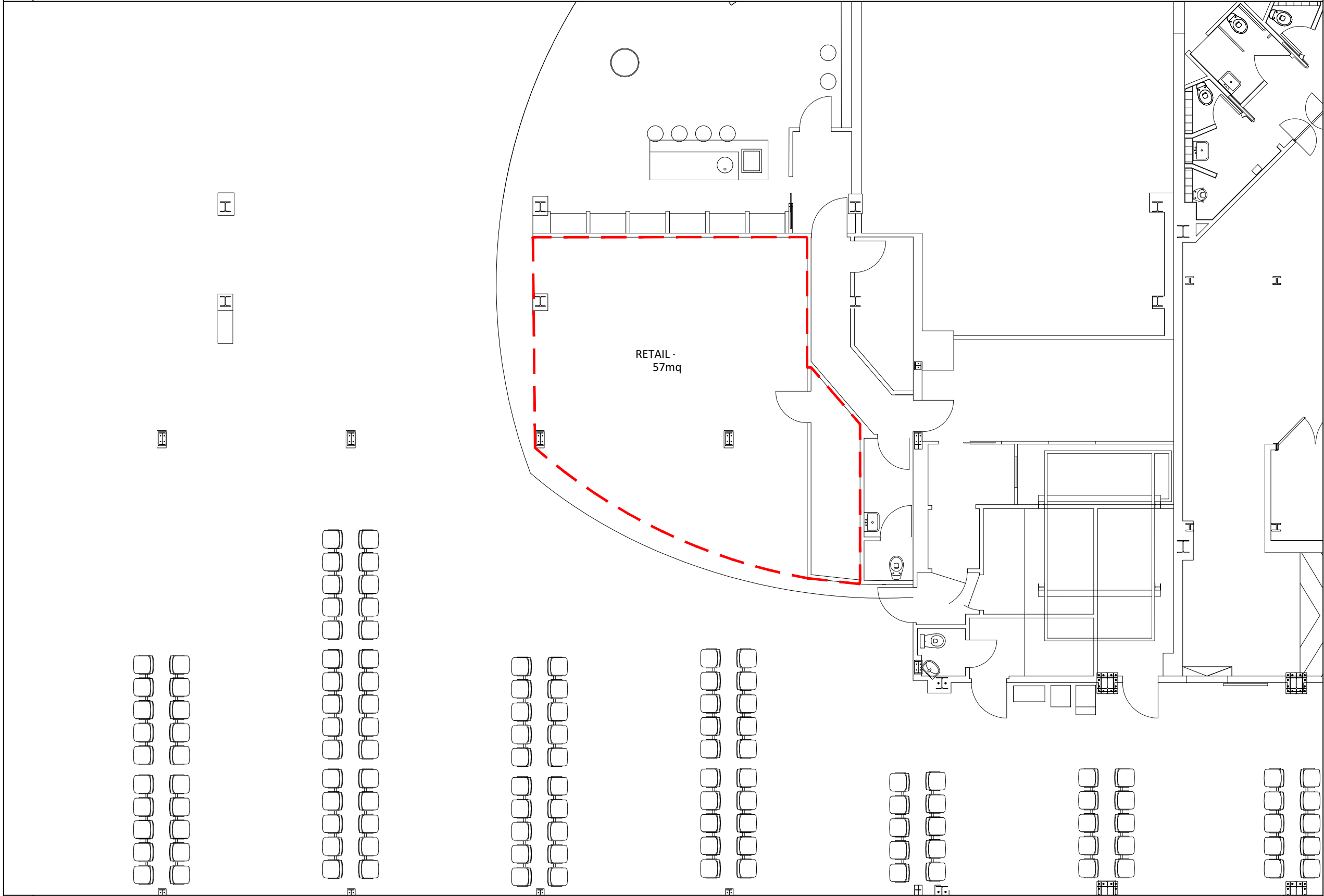

1 Planimetria Stato Attuale
PIANO TERRA - SCALA: 1:50

AEROPORTO INTERNAZIONALE DI PISA "GALILEO GALILEI"		Redatto SDM	Verificato CG	Approvato LT
RETAIL -		Revisione REV-00	Scala 1:100	Titolo Documento PSA-COM-CONP-AR-PL-P0
PLANIMETRIA INQUADRAMENTO CONTRATTO		Ultima Emissione SET-23	Livello di Progetto CONP	Codice Elaborato PSA-COM-CONP-AR-PL-P0
PIANO TERRA IMBARCHI		Titolo Documento Ridotto P		
 MINISTERO DELLE INFRASTRUTTURE E DEI TRASPORTI		 ENTE NAZIONALE per L'AVIAZIONE CIVILE		
GESTORE AEROPORTUALE ACCOUNTABLE MANAGER Dott. Vittorio Fanti		GRUPPO DI PROGETTAZIONE DIRETTORE TECNICO Ing. Lorenzo Tenerani		
POST HOLDER DI AREA	POST HOLDER PROGETTAZIONE Ing. Lorenzo Tenerani	VERIFICA PROGETTO ARCHITETTONICO Arch. Celiana Grouman		
	POST HOLDER MANUTENZIONE Ing. Mirko Calicchia	VERIFICA PROGETTO IMPIANTISTICO Ing. Andrea Bonciani		
	POST HOLDER AREA DI MOVIMENTO/TERMINAL Dott. Luca Antonelli	VERIFICA PROGETTO ARCHITETTONICO Arch. Simone Di Maria		

E' SEVERAMENTE VIETATA LA RIPRODUZIONE E/O LA CESSIONE A TERZI SENZA AUTORIZZAZIONE DELLA COMMITTENTE