studio per il recupero del tessuto agrario della Piana

ASSETTO ATTUALE ORTOFOTO 2018

ASSETTO ORTOFOTO 1954

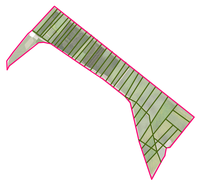

ASSETTO DI PROGETTO CON RECUPERO DELLA MAGLIA AGRARIA CON IMPIANTI A FILARI ARBOREI ED ARBUSTIVI

cancello di ingresso_scala 1:50

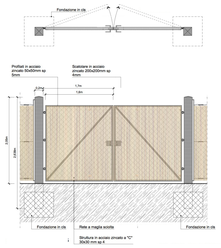

recinzione a maglia sciolta con schermatura di cannicciato_scala 1:50

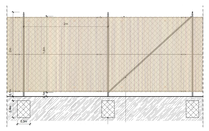

recinzione a maglia sciolta o_scala 1:50

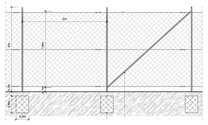

Tipologia Cartellonistica

- Porte del Parco
- Direzionale
- Informazione e fruizione
- Interpretazione e apprendimento sulle emergenze architettoniche ed ambientali

particolare della stazione di bike sharing_scala 1:50

LABORATORI DIDATTICI

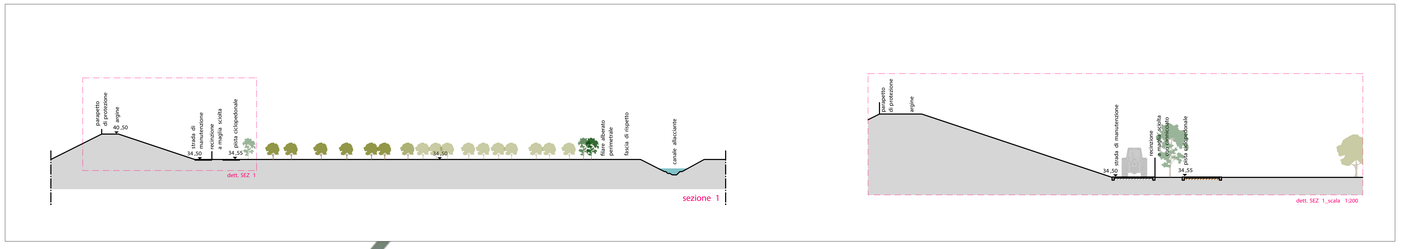

parapetto di protezione in legno scortecciato_scala 1:50

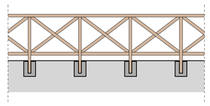

PERCORSI DI MOBILITA' DOLCE

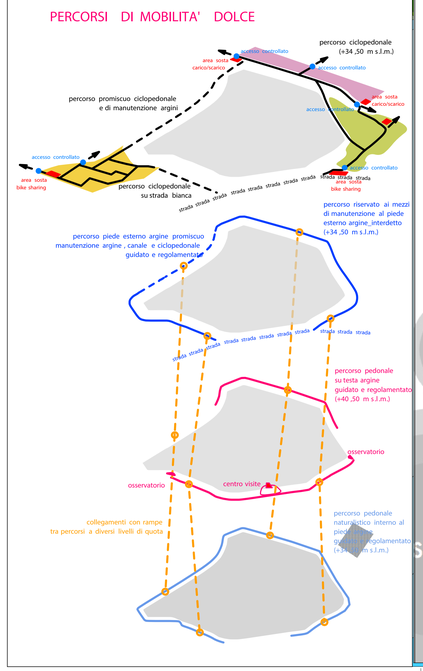

CRITICITA' DEL PAESAGGIO

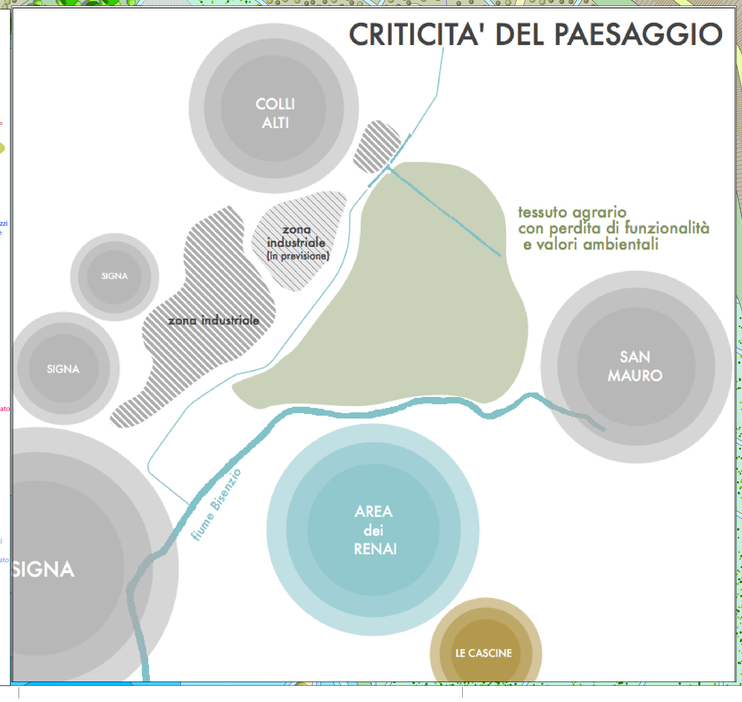

Abaco della vegetazione Aree boscate

Famiglia	Nome scientifico	Nome comune
Betulaceae	*Alnus glutinosa* L.	Ontano nero
Oleaceae	*Fraxinus angustifolia* Vahl	Frassino meridionale
Rosaceae	*Malus sylvestris* L.	Melo selvatico
Salicaceae	*Populus alba* L.	Pioppo bianco
Rosaceae	*Prunus avium* L.	Ciliegio selvatico
Rosaceae	*Pyrus pyraster* (L.) Burgsd.	Pero selvatico
Fagaceae	*Quercus robur* L.	Farnia
Salicaceae	*Salix alba* L.	Salice bianco
Aceraceae	*Acer campestre* L.	Acero campestre
Betulaceae	*Carpinus betulus* L.	Carpino bianco
Oleaceae	*Fraxinus ornus* L.	Orniello
Rosaceae	*Sorbus aucuparia* L.	Sorbo degli uccellatori

Abaco della vegetazione Filari e formazioni alberate

Famiglia	Nome scientifico	Nome comune
Aceraceae	*Acer campestre* L.	Acero campestre
Betulaceae	*Carpinus betulus* L.	Carpino bianco
Oleaceae	*Fraxinus excelsior* L.	Frassino maggiore
Rosaceae	*Malus sylvestris* L.	Melo selvatico
Moraceae	*Morus alba* L.	Gelso bianco
Salicaceae	*Populus alba* L.	Pioppo bianco
Salicaceae	*Populus nigra* L.	Pioppo nero
Rosaceae	*Prunus avium* L.	Ciliegio selvatico
Rosaceae	*Pyrus pyraster* (L.) Burgsd.	Pero selvatico
Fagaceae	*Quercus robur* L.	Farnia
Salicaceae	*Salix caprea* L.	Salicone
Salicaceae	*Salix viminalis* L.	Salice viminale
Rosaceae	*Sorbus aucuparia* L.	Sorbo degli uccellatori
Tiliaceae	*Tilia cordata* Mill.	Tiglio selvatico

Abaco della vegetazione Formazioni lineari campestri (Alberi)

Famiglia	Nome scientifico	Nome comune
Aceraceae	*Acer campestre* L.	Acero campestre
Betulaceae	*Alnus glutinosa* L.	Ontano nero
Ebenaceae	*Diospyros kaki* L.	Cachi
Moraceae	*Ficus carica* L.	Fico comune
Oleaceae	*Fraxinus angustifolia* Vahl	Frassino meridionale
Rosaceae	*Malus sylvestris* L.	Melo selvatico
Moraceae	*Morus alba* L.	Gelso bianco
Salicaceae	*Populus alba* L.	Pioppo bianco
Salicaceae	*Populus nigra* L.	Pioppo nero
Rosaceae	*Prunus avium* L.	Ciliegio selvatico
Rosaceae	*Pyrus pyraster* (L.) Burgsd.	Pero selvatico
Fagaceae	*Quercus robur* L.	Farnia
Salicaceae	*Salix alba* L.	Salice bianco
Salicaceae	*Salix caprea* L.	Salicone
Salicaceae	*Salix cinerea* L.	Salice grigio
Salicaceae	*Salix viminalis* L.	Salice viminale

Abaco della vegetazione Formazioni lineari campestri (Arbusti)

Famiglia	Nome scientifico	Nome comune
Cornaceae	*Cornus mas* L.	Corniolo
Cornaceae	*Cornus sanguinea* L.	Sanguinella
Rosaceae	*Crataegus monogyna* Jacq.	Biancospino
Celastraceae	*Evonymus europaeus* L.	Evonimo comune
Rosaceae	*Prunus spinosa* L.	Prugnolo selvatico
Rosaceae	*Rosa canina* L.	Rosa canina

Abaco della vegetazione Alberi parcheggi

Famiglia	Nome scientifico	Nome comune
Aceraceae	*Acer campestre* L.	Acero campestre
Betulaceae	*Carpinus betulus* L.	Carpino bianco
Oleaceae	*Fraxinus ornus* L.	Orniello
Oleaceae	*Fraxinus angustifolia* subsp.	Frassino oxifillo

MINISTERO DELLE INFRASTRUTTURE E DELLA MOBILITÀ SOSTENIBILI

E.N.A.C. ENTE NAZIONALE per L'AVIAZIONE CIVILE

Committente Principale

Toscana Aeroporti

AEROPORTO INTERNAZIONALE DI FIRENZE AMERIGO VESPUCCI

Opera

MASTERPLAN AEROPORTUALE 2035

Titolo Documento

Area di Compensazione Ambientale e Paesaggistica "Il Piano di Manetti"
Opere di Mitigazione - Parco Didattico

Livello di Progetto

PROGETTO DI FATTIBILITÀ TECNICO-ECONOMICA

LIV	REV	DATA EMISSIONE	SCALA	CODICE FILE
PFTE	00	Ottobre 2022	1:1000	FLR-MPL-PFTE-CAP4-064-PA-PL_Manetti Mit Parco Didi TITOLO RIDOTTO Manetti Mit Parco Didi

REV	DATA	DESCRIZIONE	REDATTO	VERIFICATO	APPROVATO
00	10/2022	Prima Emissione	TAE + M. VALENTE	F. Bosi	L. Tenerani

COMMITTENTE PRINCIPALE	GRUPPO DI PROGETTAZIONE	SUPPORTI SPECIALISTICI
Toscana Aeroporti **ACCOUNTABLE MANAGER** Dott. Vittorio Fanti	Toscana Aeroporti engineering **DIRETTORE TECNICO** Ing. Lorenzo Tenerani Ordine degli Ingegneri di Massa Carrara n°631	PROGETTAZIONE SPECIALISTICA Toscana Aeroporti engineering Ing. Lorenzo Tenerani Ordine degli Ingegneri di Massa Carrara n°631
POST HOLDER PROGETTAZIONE AD INTERIM Dott. Vittorio Fanti **POST HOLDER MANUTENZIONE** Ing. Nicola D'Ippolito **POST HOLDER AREA DI MOVIMENTO** Geom. Luca Ermini	**RESPONSABILE INTEGRAZIONE PRESTAZIONI SPECIALISTICHE** Arch. Filippo Bosi Ordine degli Architetti di Prato n°N904	CONSULENZA SPECIALISTICA MARD architettura sede/V i a : NAPOLI 3 0 19125 La Spezia (P) tel +39 0187 732194 e-mail info@mard.it Arch. Massimo Valente

E SISTEMAZIONI VERDE A MODIFICAZIONE ED ALTERAZIONE ESISTENTE SOTTOPOSTA AD AUTORIZZAZIONE DELLA COMMITTENTE